

# Rößler Verlag

Bissendorf

Vertrieb:

Hohenlohestraße 21  
28209 Bremen

Tel. 0421 / 348 43 30

Fax 0421 / 348 43 31

Email: [contact@roessler-verlag.de](mailto:contact@roessler-verlag.de)

[www.roessler-verlag.de](http://www.roessler-verlag.de)

Verkehrsnummer: 11176

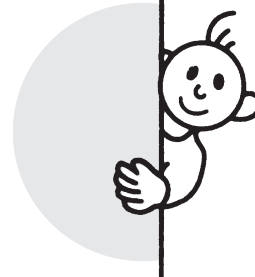

## BESTELLSCHEIN HERBST 2002

Kunde/Firmenstempel:    VN: EinkäuferIn:	Datum:			
	Bestellzeichen:			
	Liefertermin:	sofort		
	Rabatt:			
	Ziel:	30 T	60 T	
	BAG:	ja	nein	

### Versandweg:

KNOe/KV    Libri    Umbreit    Hera    UPS    Post    Auslieferung

### Programm Herbst 2002:

ISBN 3-922681

MENGE	ISBN	TITEL	€ (D)	sFr.
	-14-X	Arnold, Jakob Rabenaas	11,95	21.00
	-15-8	Götze, Fiffi und Knoten	8,95	16.10
	-13-1	Peukert, Christian beim Mondvater	12,95	22.80
	-10-7	-, Familie Igel und der Wichtelmann	9,95	17.80
	-12-3	-, Mirsehna und der Zauber der Farben	12,95	22.80
	-11-5	-, Sofia auf der Engelswiese	9,95	17.80
	-16-6	Ringtved, Warum, lieber Tod...?	10,95	19.50

WERBEMITTEL:	Verlagsprospekt		

### Ihr Ansprechpartner im Verlag:

Anja Lösch, Hohenlohestraße 21, 28209 Bremen, Tel. 0421 / 348 43 30, Email: [aloesch@roessler-verlag.de](mailto:aloesch@roessler-verlag.de)

**Lieferbedingungen:** Die gelieferte Ware bleibt bis zur Bezahlung Eigentum des Verlages. Mit der Annahme der Bücher verpflichtet sich der Kunde zur Einhaltung der gebundenen Ladenpreise. Remissionen nur mit Genehmigung des Verlages; Gutschriftbearbeitung 5%; Rücksendungen müssen gut verpackt und frei an die Auslieferung/den Verlag verschickt werden. Bei beschädigten Exemplaren bleibt ein Rabattabzug vorbehalten.

**Rabatte und Bezugsbedingungen:** Grundrabatt 35% + Partie; Reise- und Messerabatt: 40% + Partie/60 Tage Ziel; Mischpartie möglich, kein Skonto.